fiche faitée

CATALOGUE

DE

ONZE TABLEAUX

PEINTS PAR

M. DIAZ

DONT LA VENTE AURA LIEU

HOTEL DES COMMISSAIRES-PRISEURS

Rue Drouot, n° 5

GRANDE SALLE N° 1

Le Mercredi 28 Avril 1858, à 3 heures 1/2 très-précises

Par le ministère de Me **CHARLES PILLET**, Commisre-Priseur,
rue de Choiseul, 11,
Successeur de M. BONNEFONS DE LAVIALLE,
Assisté de M. **FEBVRE**, Expert, rue de Choiseul, 13,
Chez lesquels se distribue le présent Catalogue.

EXPOSITIONS :

PARTICULIÉRE, le Lundi 26 Avril,
PUBLIQUE, le Mardi 27 Avril,
} de midi à 5 heures.

PARIS
RENOU & MAULDE
IMPRIMEURS DE LA COMPAGNIE DES COMMISSAIRES-PRISEURS
rue de Rivoli, 144.

1858

Fr 1280.

M. DIAZ.
Forêt de Fontainebleau
imp. A. Delâtre Rue St Jacques 17

Fo. 2850 –

N. DIAZ. Charles Aqua f.

Le Réveil de Jésus.

Imp. A. Delâtre Rue St Jacq. 17.

Fr. 2720.

N. DIAZ.
Jardins d'Amours
Imp.ie A. Delâtre R. St Jacque. 171
Charles Aqua

Fr. 2450

un tableau? même sujet proposé par Labey en Sept. 29. pour 12.500
daté 58 et sig a gauche

Fr 4750 -

M. DIAZ.

Charles Aqua ft.

Les Présents d'amours

Imp.ie Delatre R.e St. Jacques 171

La Charité

Imp.e A. Delâtre R.S.t Jacques 17

F-3200

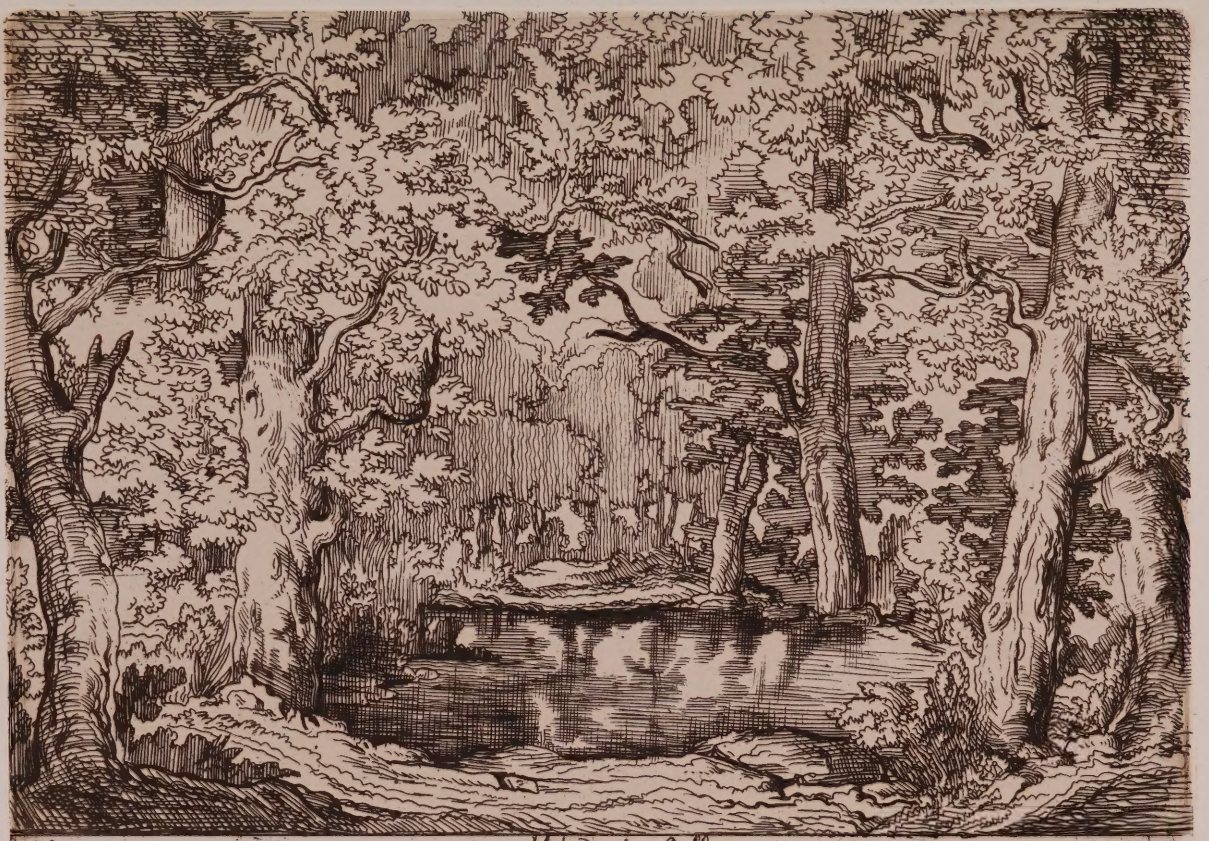

N. DIAZ. Vallée de la Solle Imp. A. Delâtre Rue St Jacque 171

Fo. 3800

1 m x 56

Jo 6400

Ff. 3700.

IUAP 97-03122

GETTY RESEARCH INSTITUTE
3 3125 01024 0543
THE GETTY CENTER
LIBRARY